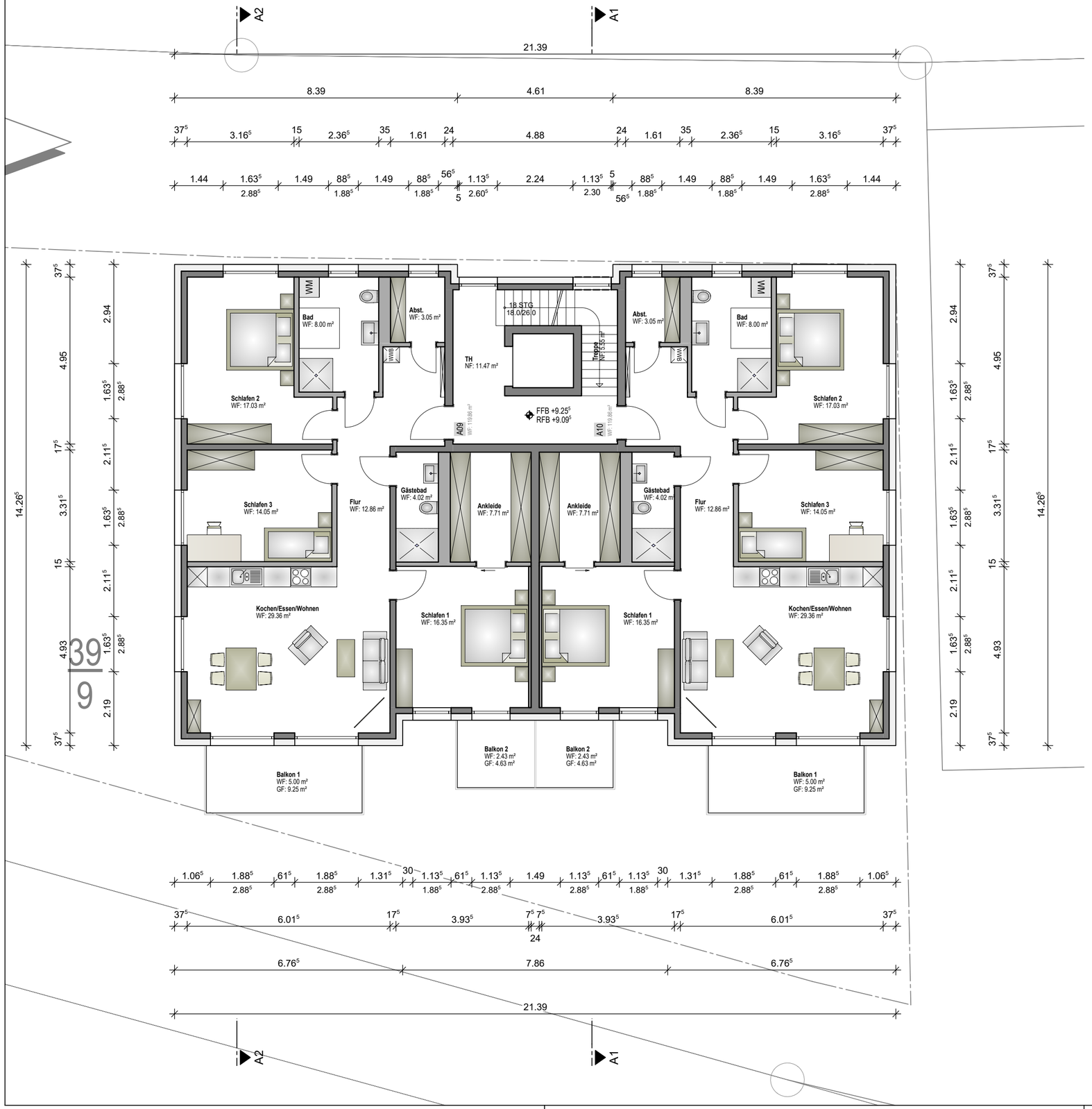

INDEX	DATUM	GEGENSTAND
A	24.02.2023	Fensteröffnungen Lahnseite verbreitert
B	15.03.2023	Mittlerer Balkon 4.OG entfällt gem. Besprechung; WWB eingetragen

BEZUGSHÖHE: OKFFB EG = +83,70 LT. LAGEPLAN = +/- 0,00

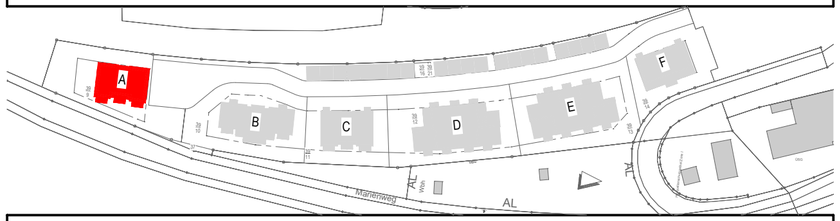

ÄNDERUNGEN BEDINGT DURCH DIE ERTEILUNG DER BAUGENEHMIGUNG SOWIE DURCH STATISCHE UND BAUTECHNISCHE ERFORDERNISSE SIND DER HS PROJEKT GMBH VORBEHALTEN. ALLE MAßE SIND BAUSEITS ZU PRÜFEN! EVENTUELLE UNSTIMMIGKEITEN SIND DER BAULEITUNG UNVERZÜGLICH ANZUZEIGEN!

ENTWURFSPLANUNG

Projekt

Lahn Blick - Das Wohnquartier in Bad Ems
Neubau eines Mehrfamilienwohnhauses - Haus A
Auf dem Spieß 6
56130 Bad Ems

Bauherr

F&S Entwicklungsgesellschaft mbH Bad Ems
vertreten durch Hans Schmitt
Lahnstraße 8
56130 Bad Ems

Planverfasser

HS Projekt GmbH
Westerwaldstraße 24-26 D-65549 Limburg Fon: 06431/9333-0 Fax: 06431/9333-50
Mail: info@hs-gruppe.net Amtsgericht Limburg HRB 5167 Steuernummer: 020 235 933 25
Geschäftsführer: Architekt Dipl.-Ing. Dipl.-WirtschIng. Werner Schmitt, Architekt Dipl.-Ing. Hans Schmitt

Plan

A_3.OBERGESCHOSS

Planstand	15.03.2023	**Blatt-nr.**	5004
Sachbearbeiter	HS	**Projekt-nr.**	20210128
Gezeichnet	AW	**Maßstab**	1:100

hsprojekt